Круглый стол в МГД по проблемам экологии Московского региона

НЕЗАКОННОЕ СТРОИТЕЛЬСТВО МУСОРНЫХ ЭКОКЛАСТЕРОВ НА ТЕРРИТОРИИ Г. МОСКВЫ

Инициативная группа жителей «СОВЕСТЬ НЕКРАСОВКИ»

Докладчик:

Депутат Совета депутатов м.о. Некрасовка в г. Москве

Член инициативной группы жителей «Совесть Некрасовка»

Шувалов Д.Ю.

МАРШРУТЫ ДВИЖЕНИЯ МОСКОВСКОГО МУСОРА

ЭКОКЛАСТЕРЫ Г. МОСКВЫ

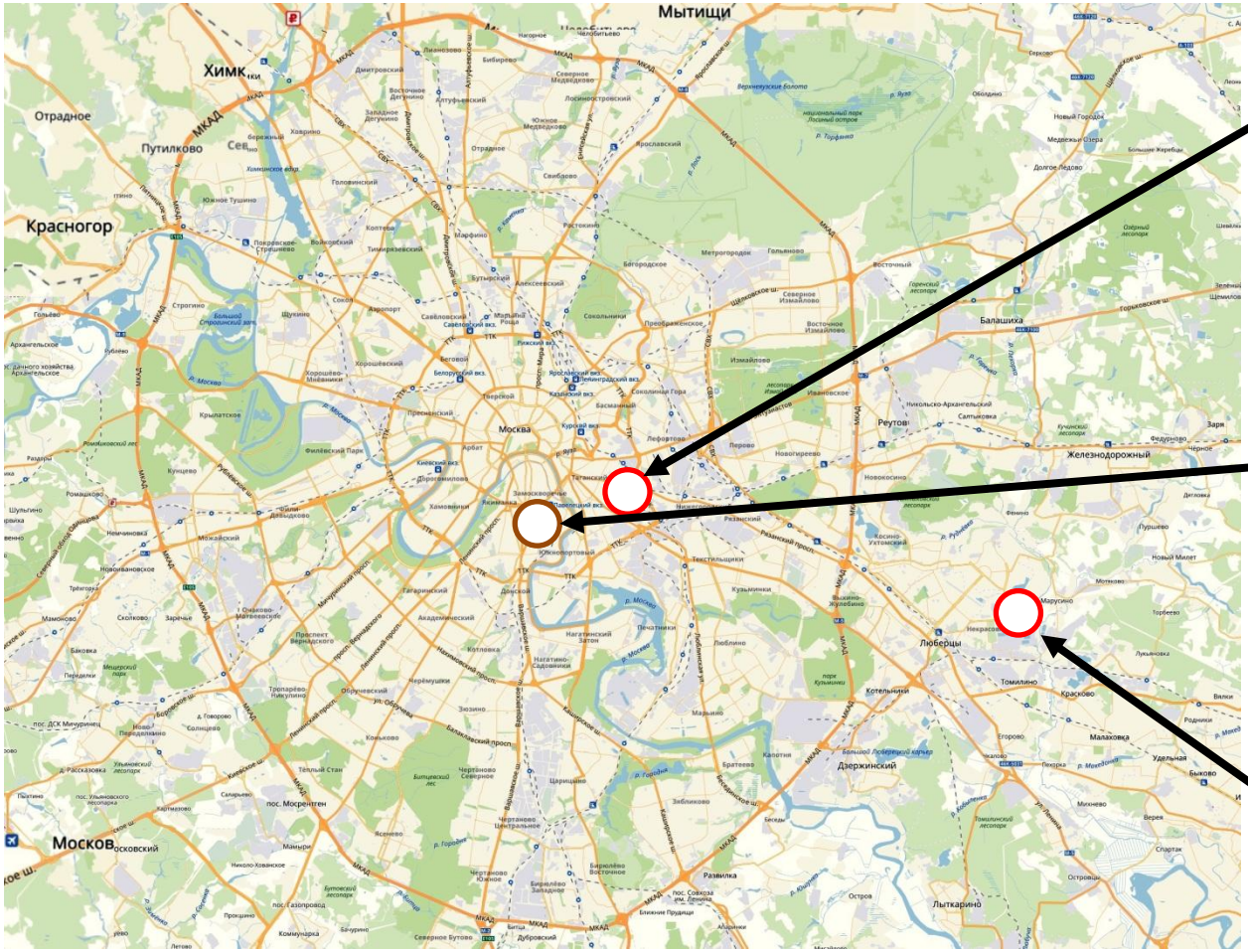

Строящийся Экокластер «Бойня»

Подготавливаемый к строительству Экокластер «Павелецкая»

Достраиваемый Экокластер «Некрасовка» Начало незаконного строительства май 2018 г.

ПРОБЛЕМЫ СТРОИТЕЛЬСТВА ЭКОТЕХНОПАРКОВ И ЭКОКЛАСТЕРОВ

- Разжигание межрегиональной вражды между москвичами с одной стороны и архангелогородцами и калужанами с другой;
- Незаконность строительства экокластеров и экотехнопарков;
- Создание отсталой системы по обращению с твёрдыми бытовыми отходами;
- Нанесение ущерба окружающей среде Москвы и регионов;
- Нецелесообразное расходование значительных денежных средств г. Москвы.

Технология работы

1. Доставка ТБО и 2-3. разгрузка мусоровозов в приёмный бункер

4. Измельчитель (шрёдер);
5. Сортировка, отделение органики;
6. Упаковочная система;

7. Погрузка в ЖД вагоны

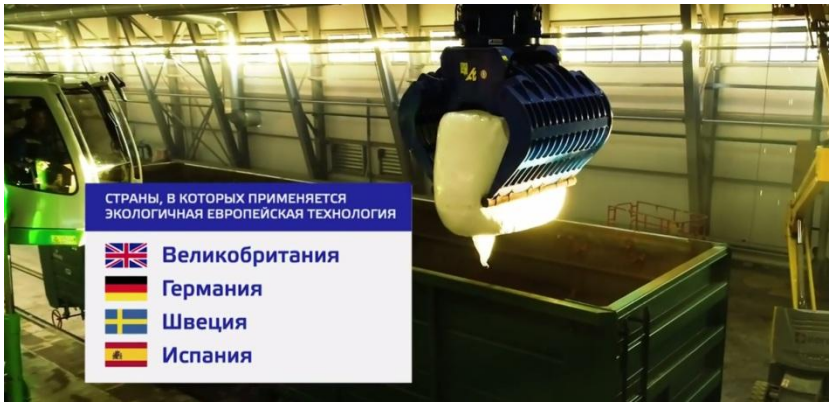

Отправка в регионы

ЭКОКЛАСТЕР «НЕКРАСОВКА»

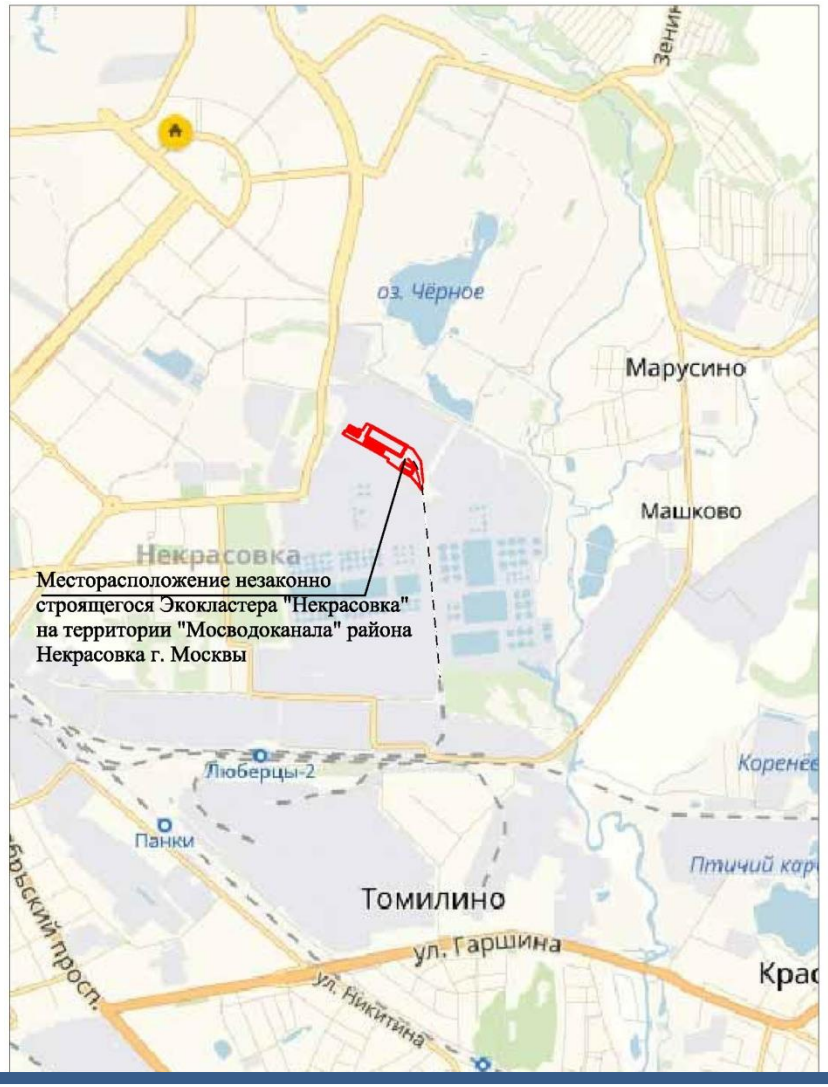

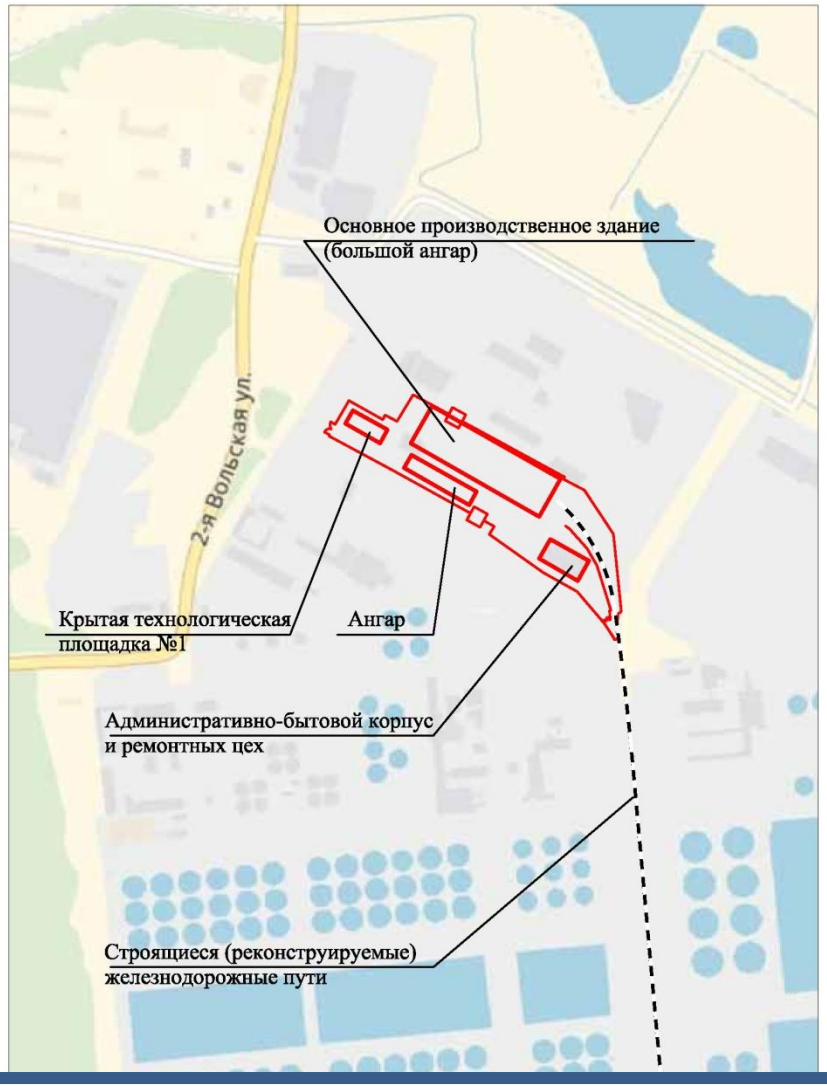

Мусорный экокластер «Некрасовка»

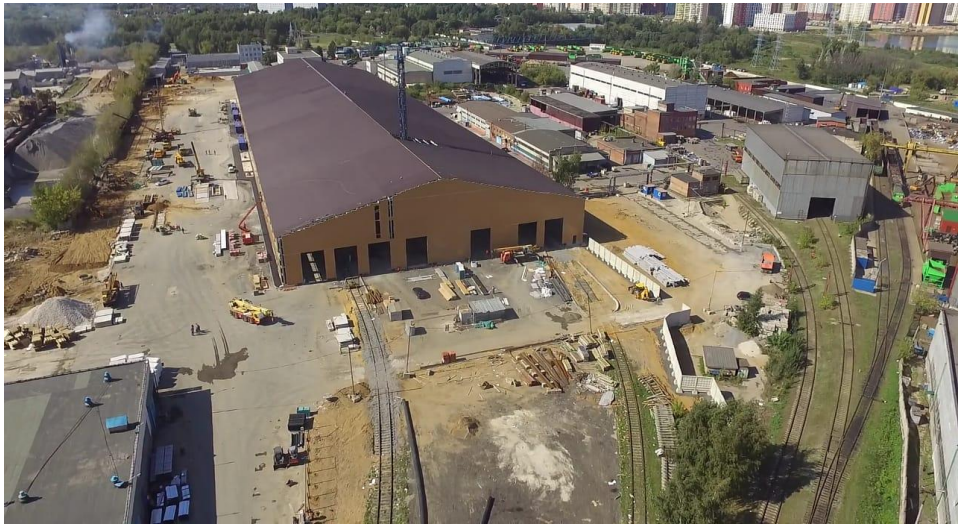

Производительность – 1 млн. т/год.
Май 2018 г. – демонтаж кранов, зданий и оборудования;
Июнь 2018 г. – устройство фундамента
будущего основного ангара
Июль-сентябрь 2018 г. окончание устройство зданий мусорного кластера
Октябрь-ноябрь 2018 г. окончательная установка оборудования

Мусорный Экокластер «Бойня»

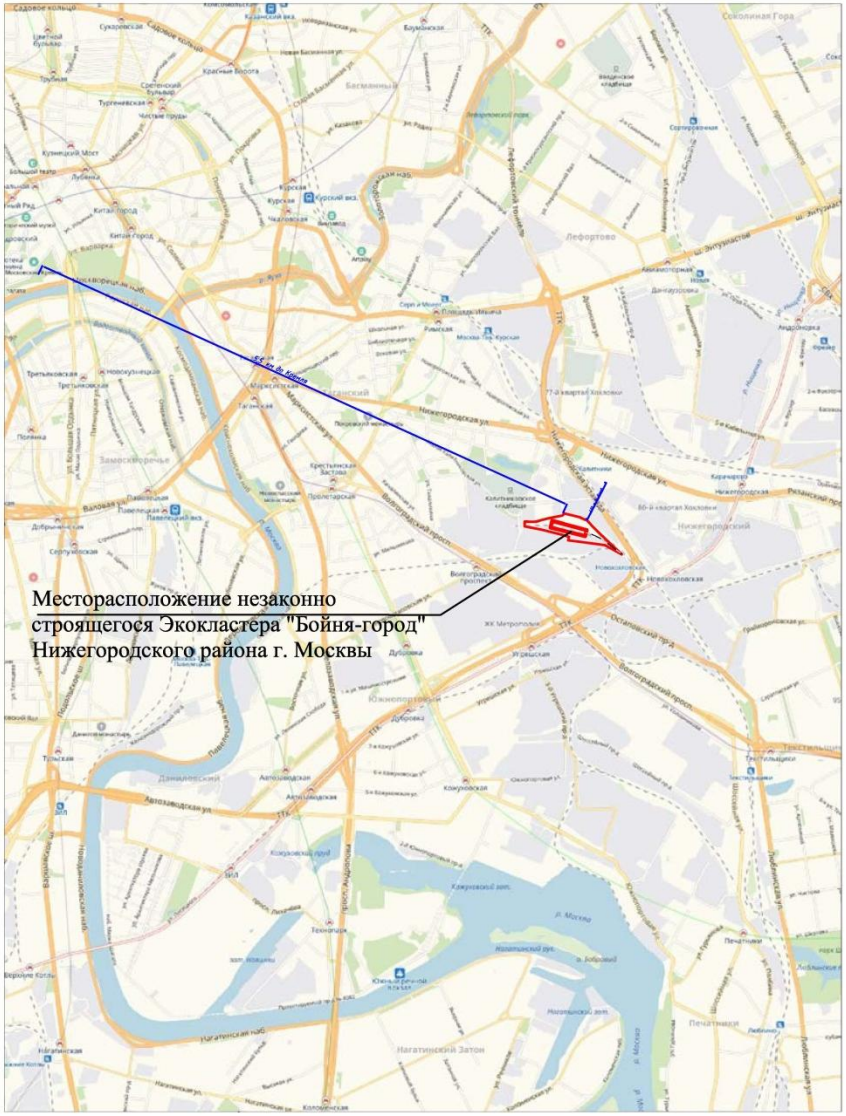

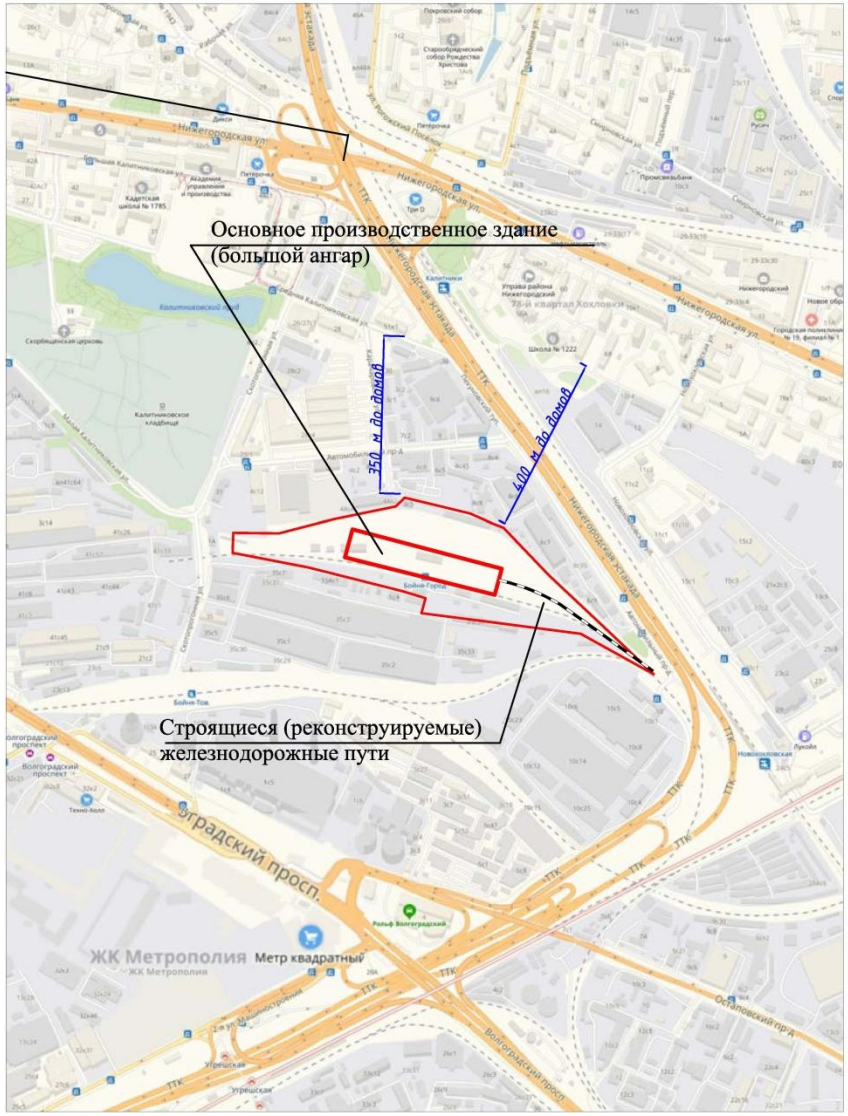

Мусорный кластер «Бойня»

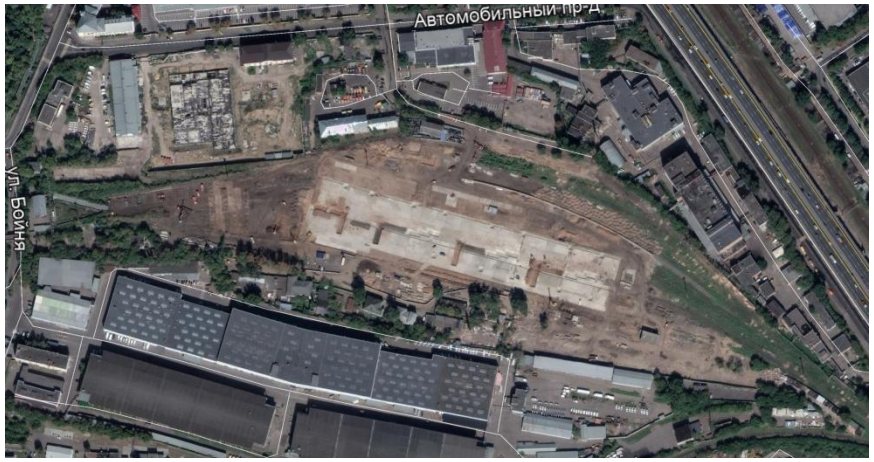

Район Нижегородский.

Июнь-август 2018 г. – устройство фундаментов;
Сентябрь-ноябрь 2018 г. – возведение ангара

Подготавливаемый к строительству Экокластер «Павелецкая-товарная»

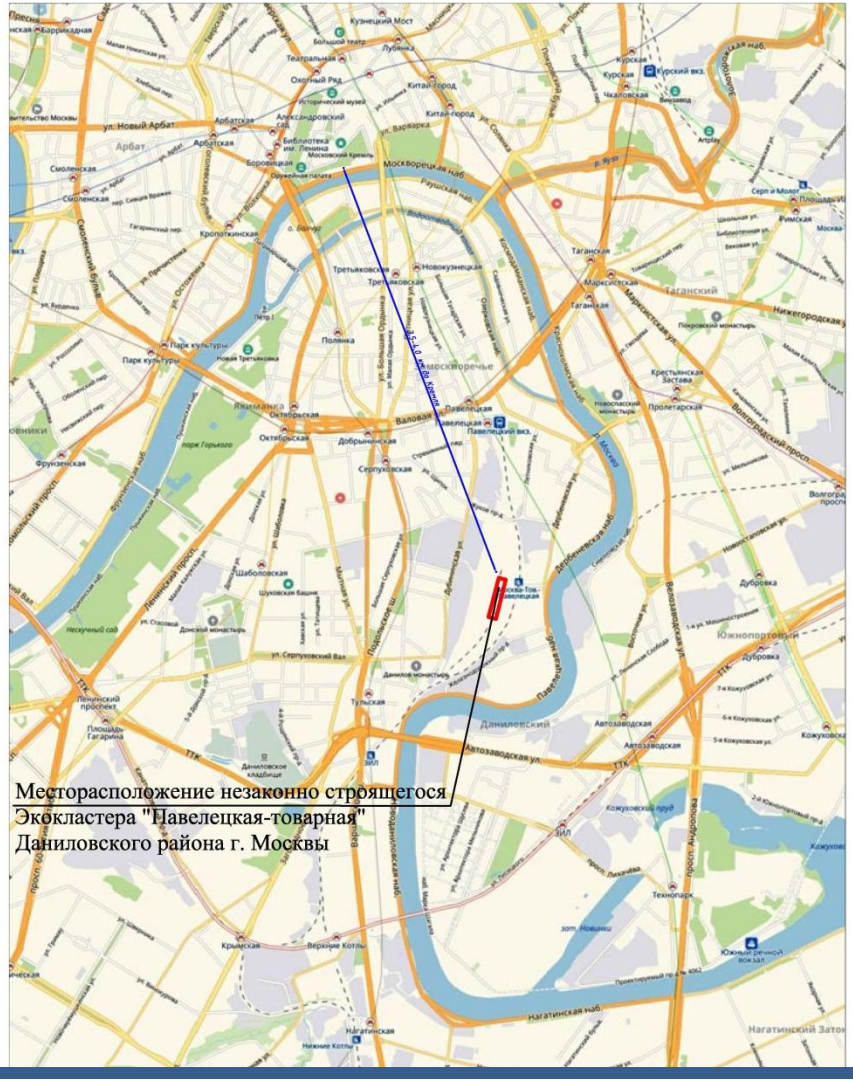

ЭКОТЕХНОПАРКИ

По факту на ст. Шиес в Архангельской области и около деревни Михали в Калужской области устраиваются полигоны ТБО, говоря проще, СВАЛКИ.

Не смотря на заверение московских властей и на красивые презентации, данная технология отсталая и не выдерживает критики.

Окружающей среде Архангельской области будет нанесён непоправимый вред.

ВСЕ ПРАВОНАРУШЕНИЯ МОЖНО СГРУППИРОВАТЬ В СЛЕДУЮЩИЕ БЛОКИ

ЗЕМЕЛЬНЫЙ И ГРАДОСТРОИТЕЛЬНЫЙ

Вопросы, касающиеся подготовки и согласования проектной документации, прохождения экспертизы, оформления строительства и сдачи объекта в эксплуатацию.

ЭКОЛОГИЧЕСКИЙ

Вопросы, касающиеся природоохранного законодательства, в частности законов:

- №89-ФЗ от 24.06.1998 "Об отходах производства и потребления»;
- №174-ФЗ от 23.11.95 "Об экологической экспертизе»;

и т.д.

ФИНАНСОВЫЙ

Вопросы, касающиеся выделения денежных средств на строительство, проведения конкурсных процедур при выборе подрядчиков

НЕЗАКОННОСТЬ СТРОИТЕЛЬСТВА КЛАСТЕРОВ И ЭКОТЕХНОПАРКОВ НА ПРИМЕРЕ НЕКРАСОВКИ

1. Данные кластеры, строения которых являются объектами капитального строительства, строятся без согласованной проектной документации, без разрешения на строительство и др. документов;
2. Также они в принципе не могут строится на данных земельных участках, т.к. в соответствии с ПЗЗ Экокластер расположен на территориальной зона сохраняемого землепользования «Ф»

3. Отсутствие данных объектов по обращению с отходами в территориальной схеме г. Москвы;
4. Отсутствие пройденных процедур ОВОС (оценка воздействия намечаемой хозяйственной и иной деятельности на окружающую среду);
5. В случае кластера «Некрасовка» санитарно-эпидемиологическое заключение подготовлено с нарушениями;

СХЕМА ПОТОКОВ ТКО НА ТЕРРИТОРИИ МОСКВЫ ИЗ ТЕРСХЕМЫ

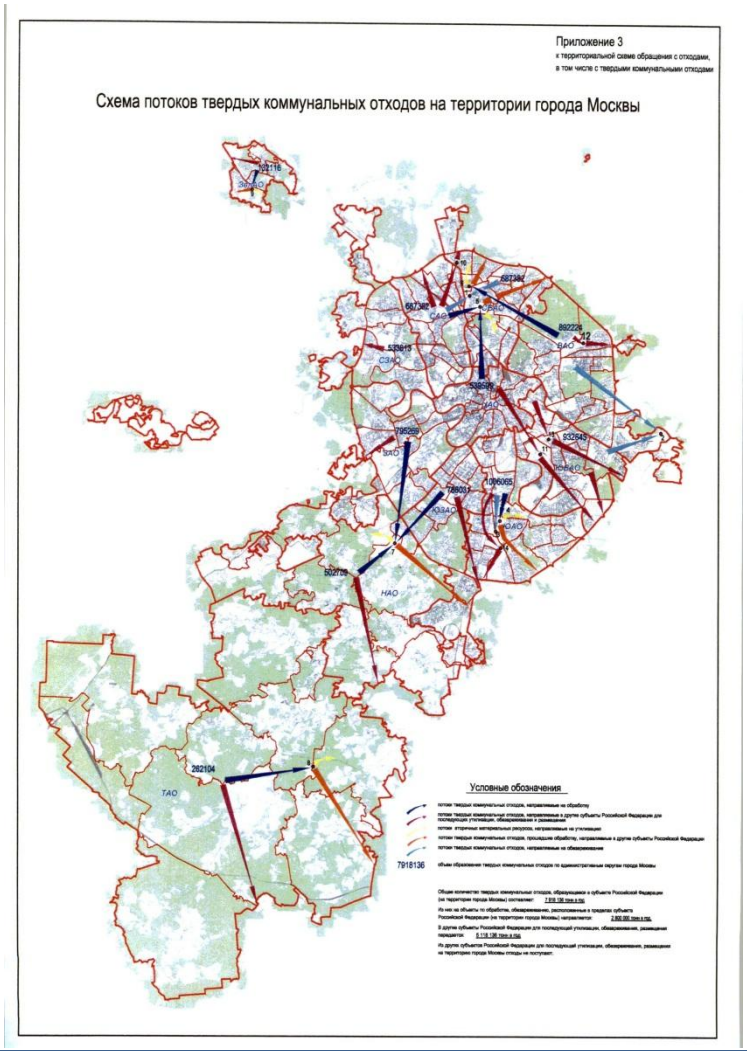

В терсхеме присутствует, например, МСЗ-4 (обозначен «2»), но отсуствуют экокластеры

ВОПРОСЫ ПО ФИНАНСИРОВАНИЮ

- По имеющейся инсайдерской информации на строительство Экокластера «Некрасовка» было выделено 4,0 млрд. руб., из них до стройки дошло 2,0 млрд. руб.;
- Сметная документация на строительство только сейчас проходит экспертизу в МГЭ. Возникает вопрос: на основании чего выделялись денежные средства на строительство?

СТРУКТУРА УПРАВЛЕНИЯ СТРОИТЕЛЬСТВОМ НА ПРИМЕРЕ ЭКОКЛАСТЕРА «НЕКРАСОВКА»

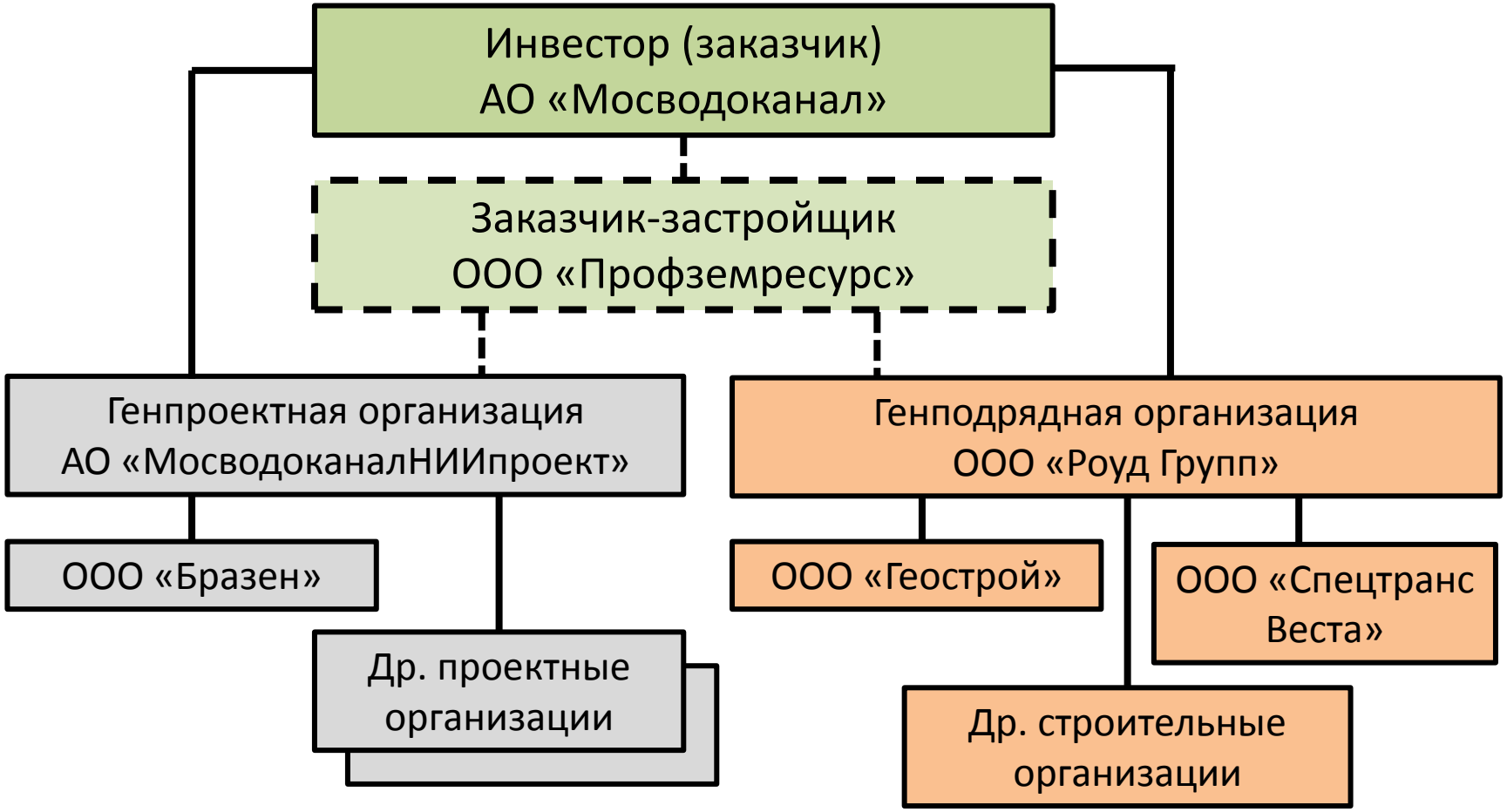

НАРУШЕНИЯ НА ДРУГИХ МУСОРНЫЙ ОБЪЕКТАХ

- Не возможность строительства объектов в соответствии с генпланом муниципального образования;
- Не соответствие в соответствии с правилами землепользования и застройки (ПЗЗ).

ТРЕБОВАНИЕ ЖИТЕЛЕЙ МОСКВЫ (АРХАНГЕЛЬСКОЙ И КАЛУЖСКОЙ ОБЛАСТИ)

1. Форсированное введение раздельного сбора отходов, устройство инфраструктуры по переработке раздельно собранных отходов и прочие подобные мероприятия;
2. Принять меры для прекращения незаконного строительства и по демонтажу объектов кластеров (и экотехнопарков);
3. Не допустить ввод в эксплуатацию кластеров (и экотехнопарков), как объектов, построенных с грубейшими нарушениями;
4. Привлечь к ответственности лиц, ответственных за незаконное строительство.